



BOGOTÁ D.C.

Carlos Miguel Román Garcés <carlos.roman@idpc.gov.co>

Boletín PIGA #2 2024: Celebramos el día mundial del agua

1 mensaje

Carlos Miguel Román Garcés <carlos.roman@idpc.gov.co>

26 de marzo de 2024, 9:59

Para: Administrativos <administrativos_@idpc.gov.co>

[Ver en navegador](#)



INSTITUTO DISTRITAL DE
PATRIMONIO CULTURAL



Boletín # 2 • Marzo 2024

**Celebremos el Día mundial del agua mejorando
nuestras prácticas ambientales**

El Instituto Distrital de Patrimonio Cultural (IDPC) cuenta con aparatos de bajo consumo de agua en todas sus sedes, tales como grifos de lavamanos con sistema de *push*, sanitarios ahorradores, grifos de lavaplatos y llaves jardineras con reductores de caudal. Tú también puedes ayudar a hacer uso eficiente del agua de la siguiente manera:

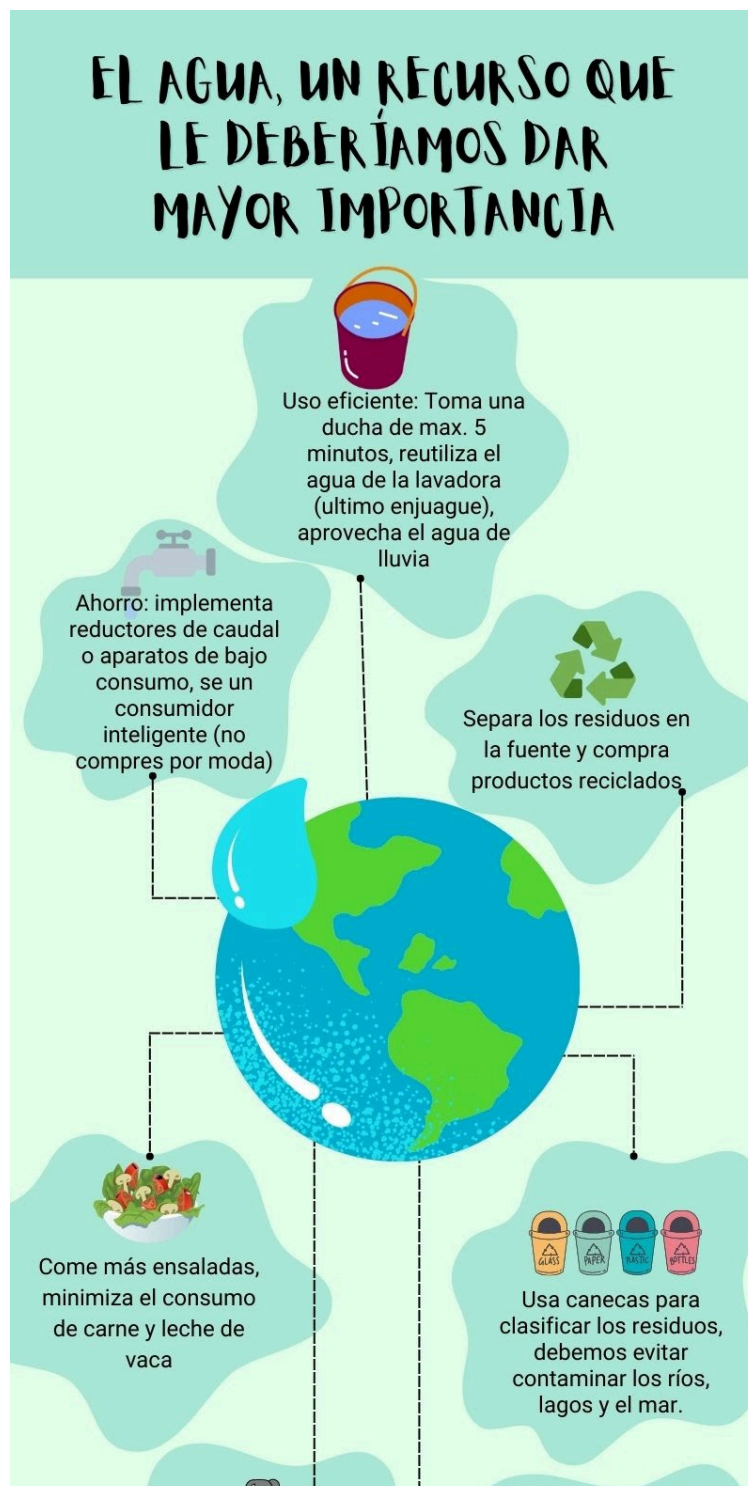

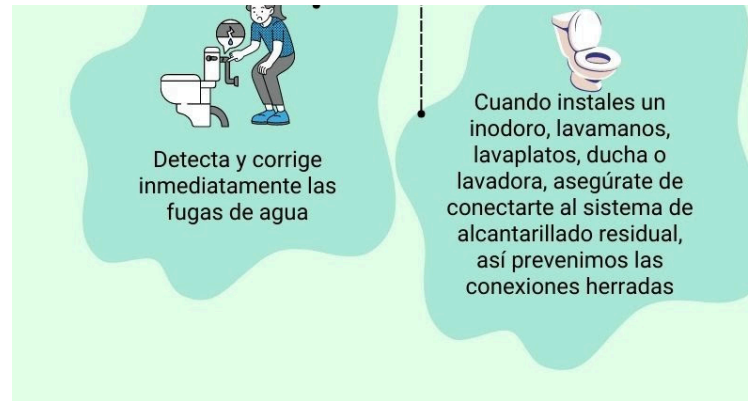

Si aún no has diligenciado la encuesta de movilidad, este es el momento



Te invitamos a diligenciar la

Encuesta de Diagnóstico de Movilidad del PIMS

Decreto Distrital 037 de 2019

¡Tu aporte es valioso!

Ingresa a la encuesta

• **AQUÍ** •



SECRETARÍA DE
MOVILIDAD



Esta encuesta tiene como objetivo construir un mejor Plan Integral de Movilidad Sostenible para el Instituto. Tu participación es fundamental y no te tomará más de 10 minutos.

Llevamos 90 encuestados de la siguiente manera:

- Oficina Asesora de Control Interno: 2
- Oficina Asesora de Planeación: 6
- Oficina de Control Interno Disciplinario: 2
- Oficina Jurídica: 1
- Subdirección de Divulgación y Apropiación del Patrimonio: 25
- Subdirección de Gestión Corporativa: 19
- Subdirección de Gestión Territorial del Patrimonio: 15
- Subdirección de Protección e Intervención del Patrimonio: 20

Ayúdanos a llegar a 200 encuestados

Ten en cuenta las siguientes instrucciones:

Al momento de diligenciar la encuesta, ten en cuenta

En las preguntas sobre horas, se debe usar el **formato de hora militar**

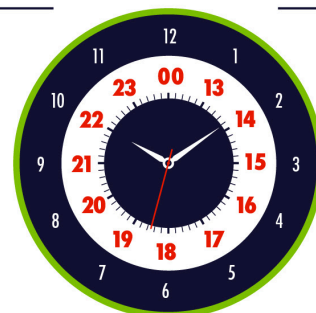

Modo auxiliar NO ES el que usas como alternativa cuando no puedes ir en el modo de transporte que utilizas frecuentemente.

Modo auxiliar SÍ ES el modo de transporte que te conecta con el modo de transporte principal o desde éste hasta tu destino.

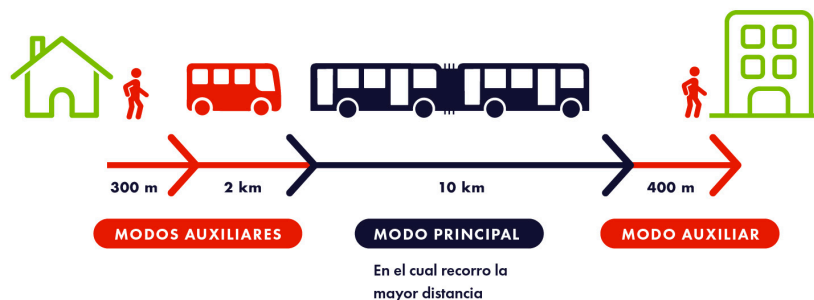

Diligencia la encuesta **aquí**

Tips útiles para el cuidado del sistema de drenaje urbano y los grifos de lavamanos



Evita taponamientos, reflujos y malos olores: deposita los residuos sólidos, como papel higiénico, toallas sanitarias y papel para el secado de manos, en las canecas para la basura dispuestas en los baños.

Usa adecuadamente las llaves de los lavamanos y los botones de las baterías sanitarias con sistema de "push"; al oprimir el botón, verifica que el mismo vuelva a su lugar. Si ves una fuga de agua o un mal funcionamiento del sistema, por favor repórtalo a la arquitecta Sandra Palacios o al equipo de servicios generales.



Clasificar los residuos es tarea de todas y todos, y se hace así



Recuerda que puedes depositar los residuos aprovechables como envases o recipientes de vidrio, plástico o tetrapack, latas de refrescos o enlatados, papel, cartón y similares que estén limpios en canecas blancas con bolsa color blanca; en las sedes donde hay archivo como Casa Palomar y Gemelas encontrarás canecas especializadas color gris con bolsa blanca exclusivas para papel y cartón y canecas color azul con bolsa blanca para plásticos, vidrio, latas y similares.

Las canecas color verde con bolsa verde son para residuos orgánicos de alimentos crudos tales como cascara o restos de frutas y

vegetales crudos, bolsas de té, mezcladores de palo, hojarasca, residuos de las huertas y similares.

Las canecas de color negro o de los baños deben contener bolsas color negro y son para depositar basura común o residuos no aprovechables según su ubicación.

¡Síguenos!



WWW.IDPC.GOV.CO

MUSEO DE BOGOTÁ

**CASA DE LOS SIETE
BALCONES
(EXPOSICIÓN
PERMANENTE)**
Calle 10 No. 3 – 61

**CASA SÁMANO (SOBRE
LA CIUDAD NUEVOS
SOLES)**
Carrera 4 No. 10-18 Horario de
Atención: Lunes, miércoles, jueves

**MUSEO DE LA CIUDAD
AUTOCONSTRUIDA / Calle**
71h sur # 27 – 79, estación
TransMiCable-Mirador del Paraíso
- Ciudad Bolívar

Horario de Atención: Lunes,	y viernes: 9:00 a.m. - 6:00 p.m. y	Horario de Atención: Lunes,
miércoles, jueves y viernes: 9:00	Sábados, domingos y festivos:	miércoles, jueves y viernes: 9:00
am – 6:00 pm y Sábados,	10:00 a.m. - 6:00 p.m. /(Cerrado	am – 5:30 pm y Sábados,
domingos y festivos: 10:00 am –	los martes por mantenimiento y	domingos y festivos: 10:00 am –
6:00 pm / (Cerrado los martes por	aseo)	5:30 pm / (Cerrado los martes por
mantenimiento y aseo)		mantenimiento y aseo)

Si deseas salirte de nuestro boletín de noticias, haz clic [aquí](#)



INSTITUTO
DISTRITAL DE PATRIMONIO
CULTURAL



Carlos Miguel Román Garcés
Contratista Gestión Ambiental - Referente PIGA

Oficina Asesora de Planeación
Instituto Distrital de Patrimonio Cultura
Calle 12b # 2 - 91 Casa Pardo
Cel. (+57) 316 759 6207

¡Por favor considere el medio ambiente antes de imprimir este correo electrónico!

¡Utilice de manera responsable el agua contribuyendo a la preservación y conservación de nuestros páramos, ríos y quebradas!

¡Apague las luces y equipos electrónicos cuando no los use, haciendo esto ahorramos energía eléctrica y contribuiremos a la mitigación del cambio climático!